

CAMPUS DE VERANO

2026



UN VERANO DE PELÍCULA



INTRODUCCIÓN

El Campus de Verano 2026 ofertado por el Ayuntamiento de Las Palmas de Gran Canaria a través de su servicio de Educación, ofrece actividades en horario de mañana para alumnado de educación infantil y primaria en quince colegios públicos del municipio.

Durante el campus los centros educativos serán el punto de encuentro para esta actividad, facilitando la oportunidad de hacer nuevas amistades dentro de un ambiente familiar y seguro.

La participación activa a través de las dinámicas, juegos cooperativos y actividades que se plantean en los diferentes espacios del centro, ayudarán a lograr los objetivos que se pretenden conseguir con nuestro campus de verano.

OBJETIVOS

- Ofertar una alternativa de ocio educativo y de aprovechamiento del tiempo libre en el periodo vacacional.
- Potenciar la creatividad y la imaginación del alumnado.
- Fomentar las competencias del alumnado a través de las diferentes dinámicas y situaciones planteadas.
- Promover valores de convivencia, respeto e igualdad.
- Favorecer la conciliación de la vida laboral y familiar.
- Optimizar el uso de los centros escolares como espacios de ocio y esparcimiento para la infancia.

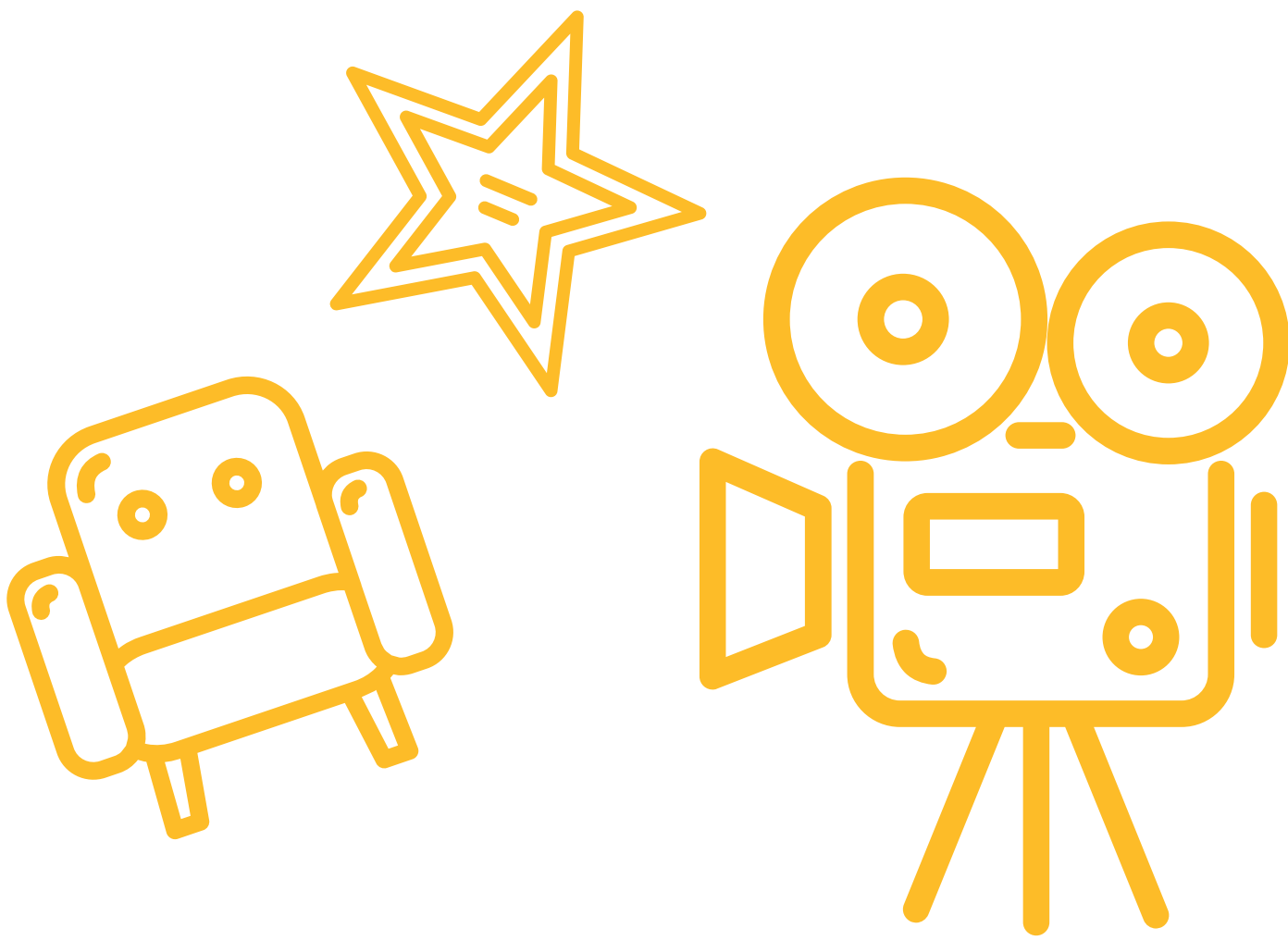



ACTIVIDADES Y TEMÁTICAS

Con la llegada de las tan esperadas vacaciones de verano, la finalidad de nuestras actividades no puede ser otra que la diversión, adaptándonos a la edad de los participantes, características del grupo y siempre desde el contexto del ocio educativo.

Esta edición de campus nos divertiremos con juegos cooperativos, actividades lúdico-creativas, teatrales y robótica, en torno a las cuales girarán las divertidas temáticas relacionadas con el cine.



CINE DE HUMOR "ME DA LA RISA"

¡Luces, cámara y carcajadas! Esta semana el objetivo es soltar la carcajada con las situaciones más disparatadas y los personajes más gamberros de la gran pantalla. Olvida la seriedad y ven dispuesto a disfrutar del mejor remedio del mundo: la risa contagiosa.



CINE DE MISTERIO "TOP SECRET"

¡Silencio en el plató! ¿Tienes alma de detective? Prepárate para una semana de enigmas sin resolver, mensajes cifrados y sospechosos inesperados. Ajusta tu lupa y mantén los ojos abiertos: nada es lo que parece.



CINE DE FANTASÍA "CRIATURAS FANTÁSTICAS"

¡Bienvenidos al mundo de los efectos especiales! Donde termina la realidad, empieza nuestra aventura. Cruza el portal hacia mundos habitados por dragones, elfos y seres mágicos imposibles. Una semana para dejar volar la imaginación y descubrir que lo extraordinario ocurre cuando te atreves a creer en la magia.





CAMPUS DE VERANO

2026



Fechas del campus

Primer periodo del miércoles 1 al viernes 10 de julio de 2026.

Segundo periodo del lunes 13 al viernes 24 de julio de 2026.

Horarios

Acogida temprana de 7:30 a 8:15 h.

Entrada de 8:15 a 8:30 h.

Horario de actividades de 8:30 a 13:00 h.

Salida de 13:00 a 13:15 h.



Dirigido a

Alumnado que durante el curso escolar 2025/26 esté cursando:

- Educación infantil de 3 a 5 años.
- De primero a sexto de educación primaria.
- Alumnado con NEE escolarizado en Aulas Enclave de centros ordinarios de educación infantil y primaria, alumnado con NEAE que requiera auxiliar permanente en el aula ordinaria y/o alumnado con discapacidad motórica escolarizado en COAEP*. Este alumnado ha de preinscribirse en el CEIP Aguadulce y CEIP Don Benito.

*Centro Ordinario de Educación Preferente Motórico

Normas de funcionamiento

- El criterio de admisión se hará atendiendo al orden de inscripción y al grupo de edad.
- El Ayuntamiento se reserva el derecho de suspender o cambiar el centro escolar, si el número de inscripciones resultase insuficiente o por causas organizativas.
- El alumnado deberá aportar el material básico que se establezca.
- Existen unas normas de convivencia y funcionamiento que en caso de no respetarse motivará la pérdida de la plaza.

Preinscripción

La solicitud de plaza es *online* a través del código QR o en **www.activalpgc.com**, a partir de **las 9:00 h del martes 12 de mayo hasta las 13:00 h del miércoles 13 de mayo** de 2026.



¡PLAZAS LIMITADAS!

Información

Pueden consultar toda la información y normativa en **www.activalpgc.com** y/o en caso de duda contactar al teléfono **699 495 478** de lunes a viernes de 9:30 a 13:30 h.

Relación de centros

CEIP Adán del Castillo
CEIP Aguadulce
CEIP Alcalde Ramírez Bethencourt
CEIP Atlántida
CEIP Buenavista I
CEIP Cervantes
CEIP César Manrique
CEIP Doctor Juan Negrín
CEIP Don Benito
CEIP Europa - Néstor Álamo
CEIP Las Canteras
CEIP Las Torres
CEIP San José Artesano
CEIP Santa Catalina
CEIP Valencia

